

Gutes Energiekonzept

UND DANN DIE PRAXIS

Erfahrungs- bzw. Leidensbericht
eines Energieberaters

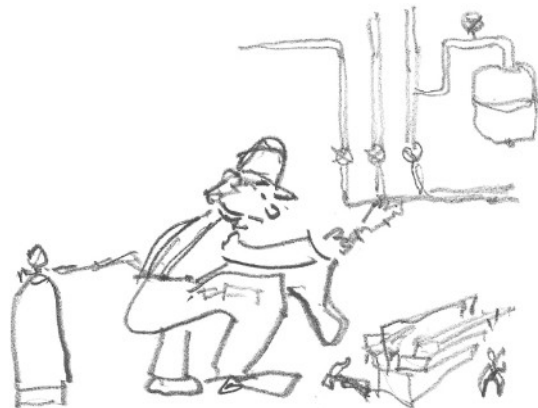



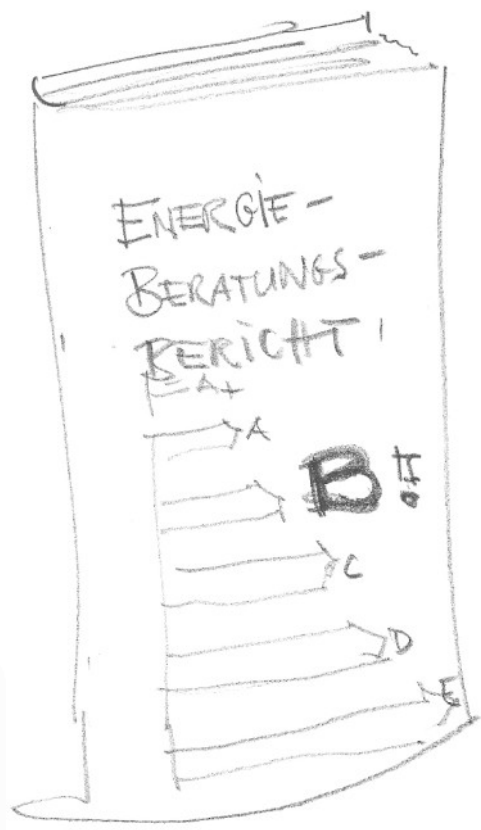

Mein Sanierungsfahrplan



Überblick - Ist-Zustand und Maßnahmenpakete

41 Warnungen - Bitte Eingabe vervollständigen!

Details

	Gebäude	Da	Wa	Fe	Bo	Lu	HZ	Ww	Vt	KfW-EH	Qp kWh/m²	Zeitpunkt / Anlass
Ist											276,3	Heute - 10.06.2021
-1-											247,5	Schritt 1 -->
-2-											162,3	Schritt 2 -->
-3-											23,9	Schritt 3 -->
-4-											28,5	Schritt 4 -->
-5-											22,4	Schritt 5 -->

Mein individueller Sanierungsfahrplan

- Handbuch
- Kurzanleitung
- Checkliste
- FAQ Hottgenroth

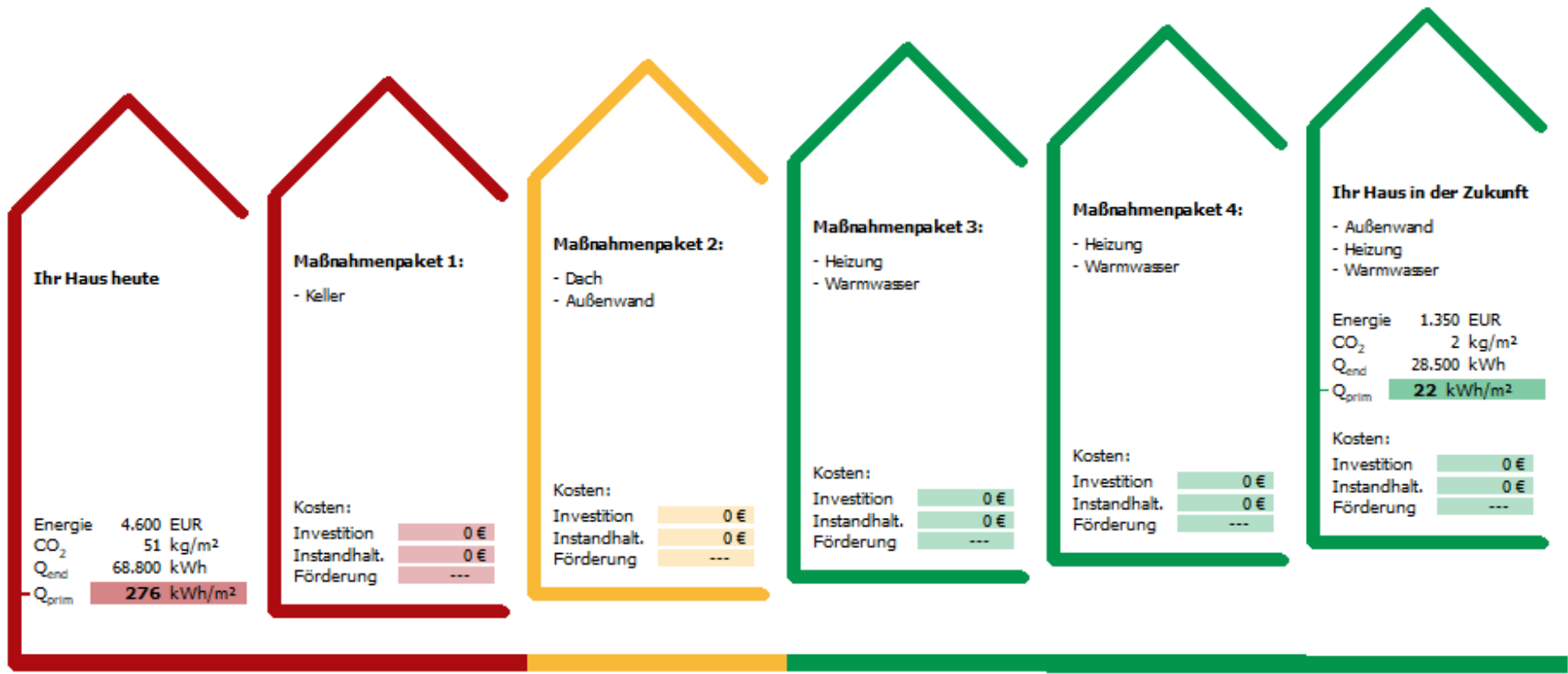

Ihr Haus heute
 Energie 4.600 EUR
 CO₂ 51 kg/m²
 Q_{end} 68.800 kWh
 Q_{prim} **276 kWh/m²**

Maßnahmenpaket 1:
 - Keller
 Kosten:
 Investition 0 €
 Instandhalt. 0 €
 Förderung ---

Maßnahmenpaket 2:
 - Dach
 - Außenwand
 Kosten:
 Investition 0 €
 Instandhalt. 0 €
 Förderung ---

Maßnahmenpaket 3:
 - Heizung
 - Warmwasser
 Kosten:
 Investition 0 €
 Instandhalt. 0 €
 Förderung ---

Maßnahmenpaket 4:
 - Heizung
 - Warmwasser
 Kosten:
 Investition 0 €
 Instandhalt. 0 €
 Förderung ---

Ihr Haus in der Zukunft
 - Außenwand
 - Heizung
 - Warmwasser
 Energie 1.350 EUR
 CO₂ 2 kg/m²
 Q_{end} 28.500 kWh
 Q_{prim} **22 kWh/m²**
 Kosten:
 Investition 0 €
 Instandhalt. 0 €
 Förderung ---

Heute - 10.06.2021

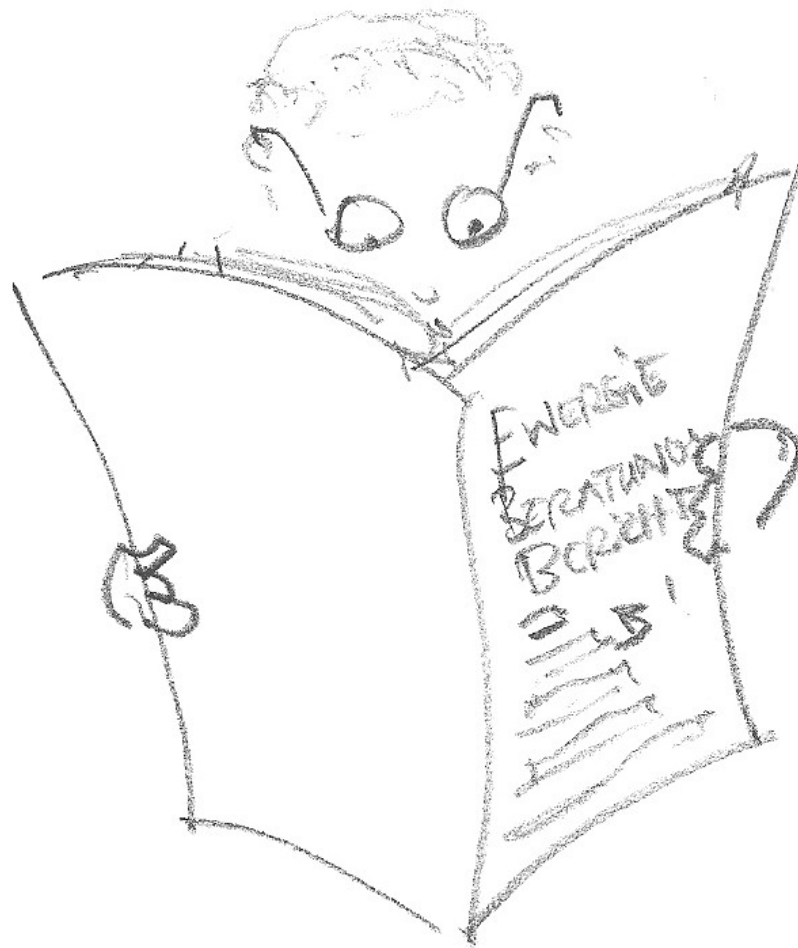

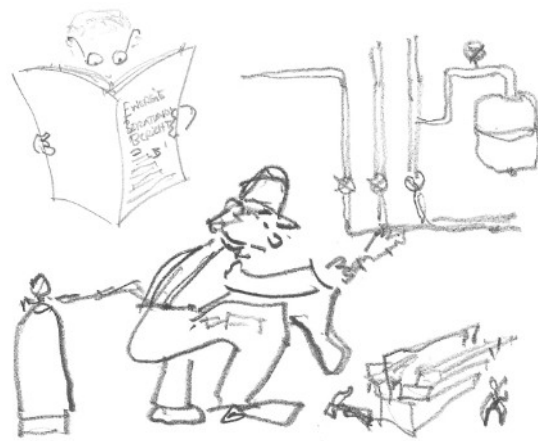
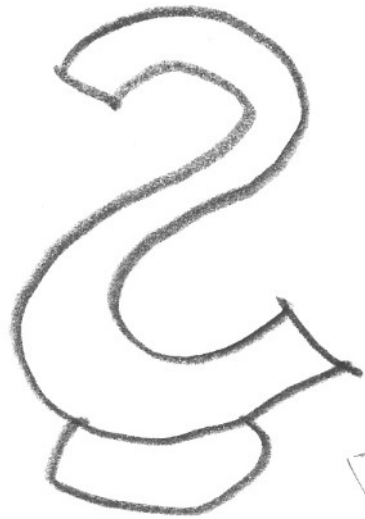

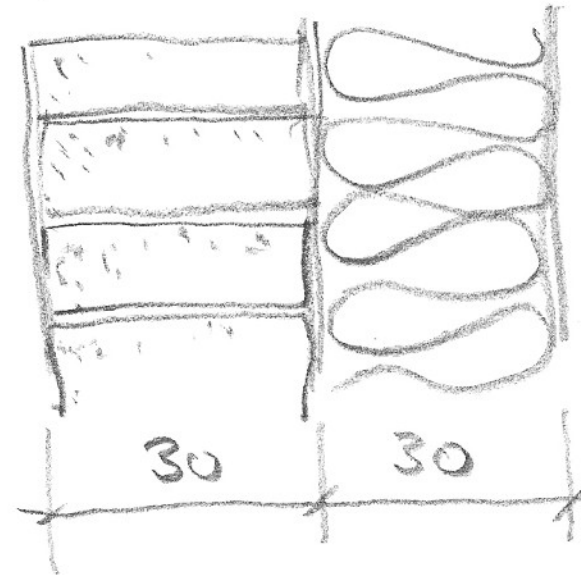
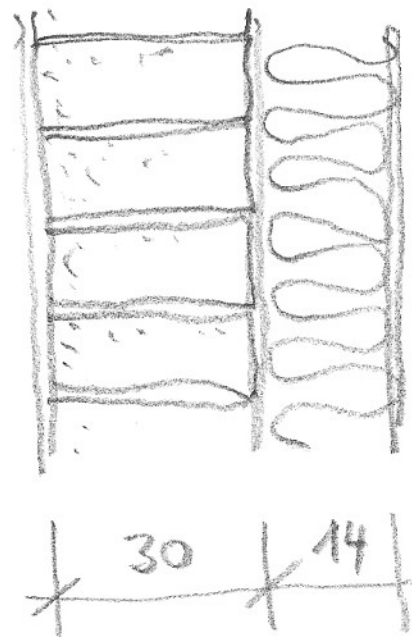
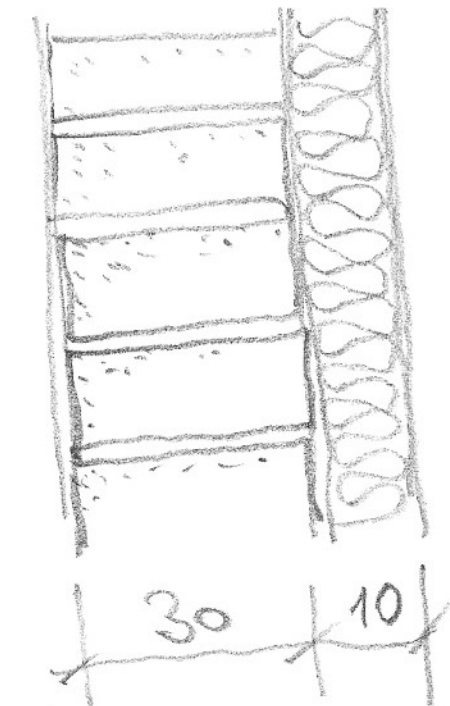
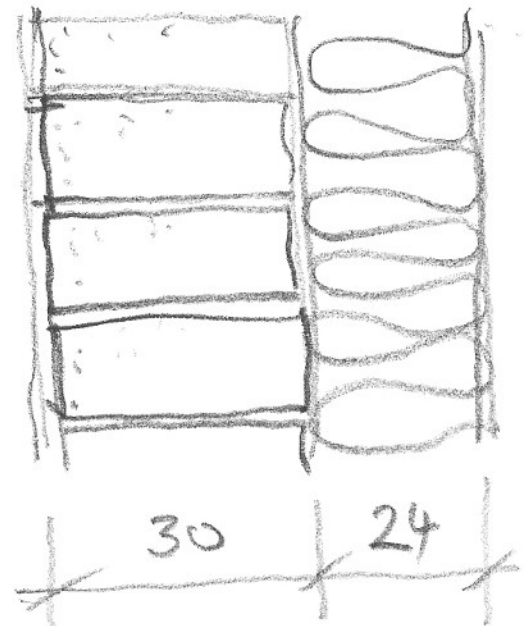
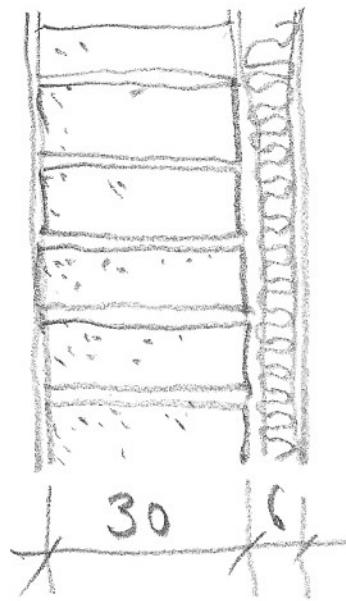
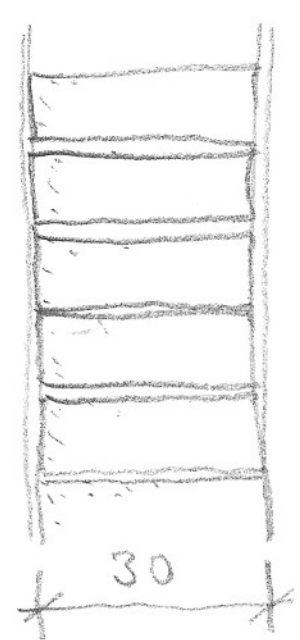

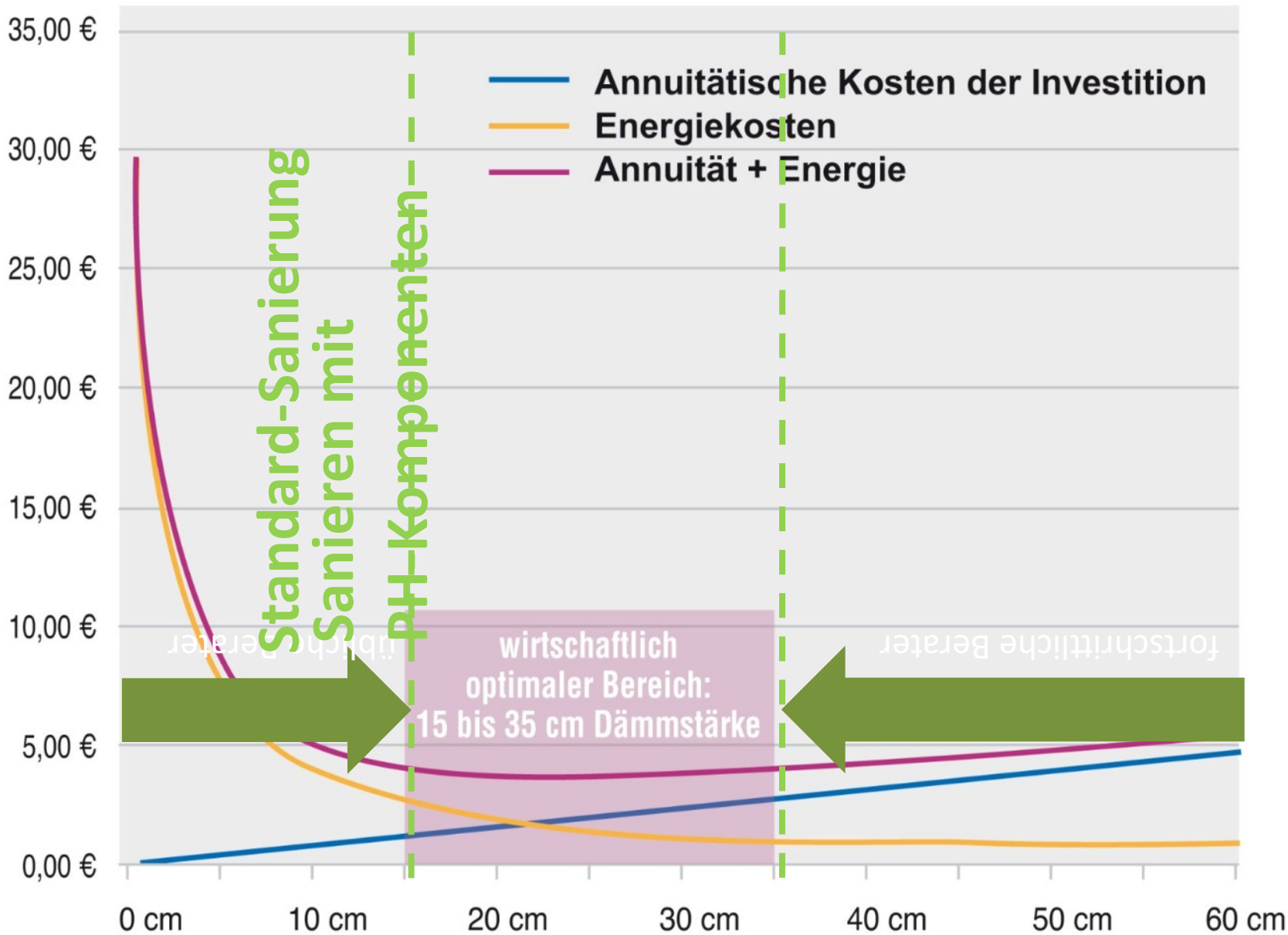

Jährliche Gesamtkosten aus Investition und Energie für unterschiedliche Dämmstärken. Ohne Sowiesokosten

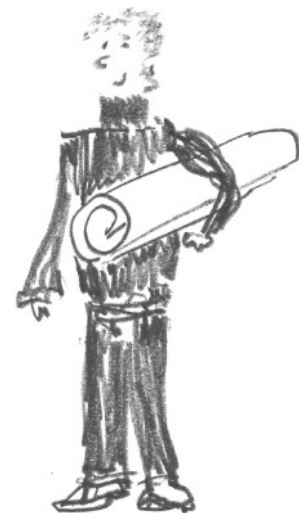
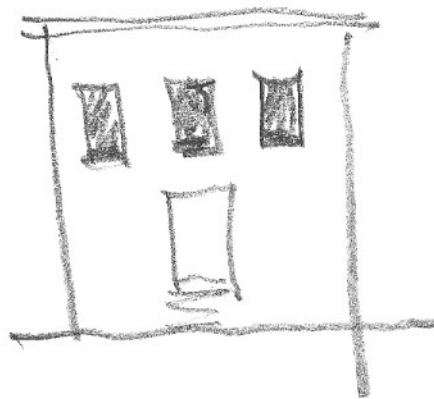
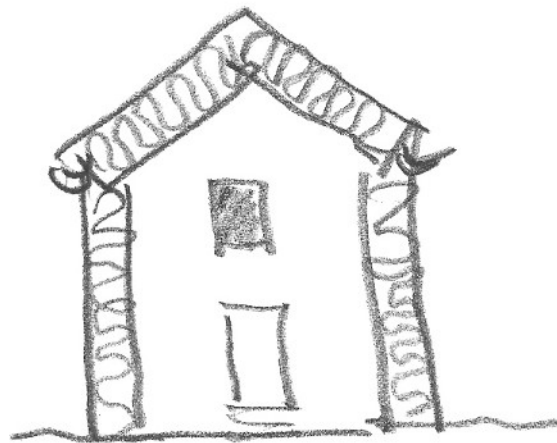
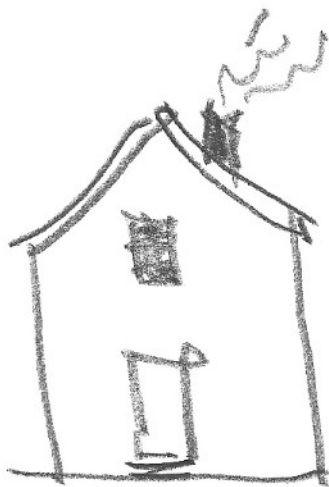



- Bauherrschaften haben unterschiedliche Auffassungen von Energieeffizienz
- Handwerker haben unterschiedliche Vorstellungen von Energieeffizienz
- Planer haben unterschiedliche Vorstellungen von Energieeffizienz
- Energieberater haben unterschiedliche Vorstellungen von Energieeffizienz
- Berechnungsprogramme hinken hinter Gesetzgebervorgaben und Förderprogrammen hinterher
- Änderungen (Normen, FAQs, Produkte etc.) relativ häufig
- Baubegleitung ... wer kann das tatsächlich ...?
- Haben Ausführende die erforderliche Qualifikation?